

\* ก่อนยื่นคำขอควรประสานการไฟฟ้าฯ ตรวจสอบเอกสารด้านเทคนิคให้แล้วเสร็จก่อน

การลงทะเบียนเข้าใช้งาน

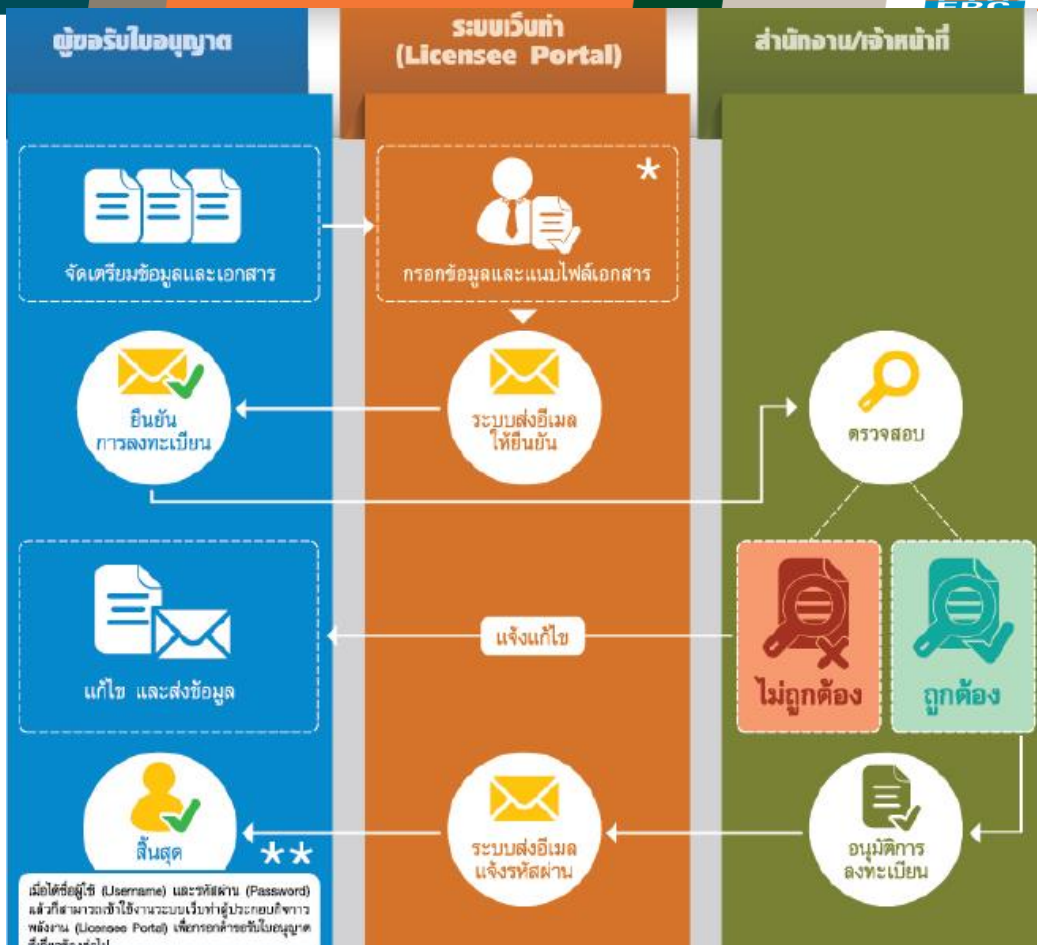

เมื่อได้ชื่อผู้ใช้ (Username) และรหัสผ่าน (Password) แล้วก็สามารถเข้าใช้งานระบบเว็บไซต์ผู้ประกอบการพลังงาน (Licensee Portal) เพื่อกรอกคำขอรับใบอนุญาตได้ทันทีต่อไป

- \*หมายเหตุ เอกสารประกอบนิติบุคคล (ไฟล์ .pdf ขนาดไม่เกิน 3 MB)
- สำเนาหนังสือรับรองการจดทะเบียนนิติบุคคล
  - สำเนาบัญชีรายชื่อผู้ถือหุ้นที่นายทะเบียนรับรอง
  - ภ.พ. 20
  - สำเนาบัตรประชาชนผู้มอบอำนาจ และ รับมอบอำนาจ
  - หนังสือมอบอำนาจ แบบที่ สนง. กพพ. กำหนด

- เอกสารประกอบบุคคลธรรมดา (ไฟล์ .pdf ขนาดไม่เกิน 3 MB)
- สำเนาบัตรประชาชน
  - สำเนาบัตรประชาชนผู้มอบอำนาจ และ รับมอบอำนาจ
  - หนังสือมอบอำนาจ แบบที่ สนง. กพพ. กำหนด

\*\* เอกสารฉบับจริงที่ได้สำเนาแนบไว้ในระบบ : ให้นำส่งสำนักงานหลังจากกรอกคำขอรับใบอนุญาตประกอบกิจการพลังงานผ่านระบบเว็บท่าพร้อมกับเอกสารประกอบอื่นๆ

## การขอแจ้งฯ แบ่งการกรอกข้อมูลออกเป็น 4 ส่วน

### ส่วนที่ 1 ข้อมูลผู้ขอยื่นความประสงค์

- ชื่อผู้ขออนุญาต
- ที่ตั้งโครงการ

### ส่วนที่ 2 ข้อมูลการมอบอำนาจ

- ข้อมูลผู้รับมอบอำนาจ

### ส่วนที่ 3 ข้อมูลการประกอบกิจการ

- ข้อมูลแผงเซลล์แสงอาทิตย์และอินเวอร์เตอร์
- ขนาดพื้นที่ติดตั้ง
- มูลค่าโครงการ

### ส่วนที่ 4 เอกสารหลักฐานประกอบ

- หนังสือมอบอำนาจ/บัตรประชาชน
- ใบอนุญาตที่เกี่ยวข้อง (อ.1) ถ้าไม่มีให้ส่งแบบสำรวจอาคารที่วิศวกรรับรอง+ใบ กว.+เอกสารแจ้งหน่วยงานท้องถิ่น
- สัญญาซื้อขายไฟฟ้า
- เอกสารทางเทคนิคที่วิศวกรรับรอง+ใบ กว. (ผังโครงการ, รูปถ่ายหน้าอาคาร+การติดตั้ง PV-Inverter และแบบไฟฟ้า)
- เสปคแผงเซลล์แสงอาทิตย์และอินเวอร์เตอร์
- Mini CoP (Rooftop Solar)

การเข้าใช้งานระบบที่ <https://www.erc.or.th/> เมนู “บริการออนไลน์”  
<http://app04.erc.or.th/elicense/login.aspx>



เว็บท่าผู้ประกอบการกิจการพลังงาน  
สำนักงานคณะกรรมการกำกับกิจการพลังงาน

Flash version 9,0 or greater is required  
You have no flash plugin installed  
Click here to download latest version

**OERC Licensee Portal**  
แนะนำการใช้งานระบบ  
เว็บท่าผู้ประกอบการ

**TVC ERC 60 Sec. Theme Light**  
แนะนำเว็บท่าผู้ประกอบการ

เมื่อมีรหัสเข้าใช้งานแล้ว

เข้าสู่ระบบเว็บท่าผู้ประกอบการพลังงาน

ชื่อผู้ใช้

รหัสผ่าน

ลงทะเบียน  
ผู้ประกอบการพลังงาน

กรณียังไม่มียังไม่มีรหัสเข้าใช้งาน

ยินดีต้อนรับเข้าสู่ระบบ  
บริษัท ทดสอบพลังงาน จำกัด

กรอกคำขอ

# รายละเอียดแบบแจ้งการติดตั้งโซลาร์ฯ

รายละเอียดแบบแจ้งการติดตั้งโซลาร์ฯ

รายละเอียดแบบแจ้งการติดตั้งโซลาร์ฯ	ข้อมูลผู้รับมอบอำนาจ	ข้อมูลการประกอบกิจการ
รายละเอียดแบบแจ้งการติดตั้งโซลาร์ฯ	Solar Farm Solar PV Rooftop <b>Solar PV Rooftop เสร็จ</b>	
ข้อมูลผู้ขออนุญาต	ข้อมูลผู้รับมอบอำนาจ	ข้อมูลการประกอบกิจการ
นโยบาย *	-- เลือก --	
เชื่อมโยงกับโครงข่ายของ *	<input checked="" type="radio"/> กพพ. <input type="radio"/> กพท. <input type="radio"/> อื่นๆ	<b>กิจการเฉพาะอย่าง</b> <b>บ้านอยู่อาศัย</b> สุนัขเพื่อการเกษตร
ประเภทอาคารที่ติดตั้งเซลล์แสงอาทิตย์บนหลังคา (จำแนกตามประกาศผลการคัดเลือกของการไฟฟ้า) *	-- เลือก --	
กำลังการผลิตติดตั้ง/ตามประกาศฯ (kWp) *	3.500	12 kV 22 kV <b>220/380 V</b> 24 kV
เชื่อมโยงที่ระดับแรงดัน (kV) *	-- เลือก --	
ประเภทการติดตั้ง *	-- เลือก --	

- ติดตั้งใหม่
- ติดตั้งใช้เองมาก่อน
- ติดตั้งใช้เองมาก่อนและได้จดแจ้งยกเว้นกับ สำนักงาน กพพ. แล้ว
- อื่นๆ โปรดระบุ

## ส่วนที่ 1 ข้อมูลผู้ประกอบการ

ชื่อผู้ประกอบการ บริษัท ทดสอบพลังงาน จำกัด  
ที่ตั้งสำนักงานใหญ่ เลขที่ 1 แขวงพระบรมมหาราชวัง เขตพระนคร กรุงเทพมหานคร

## ส่วนที่ 2: ข้อมูลสถานประกอบการพลังงาน

สถานประกอบการ	บริษัท ทดสอบพลังงาน จำกัด		
เป็นเจ้าของกิจการ *	<input type="radio"/> เป็นเจ้าของอาคาร และเป็นผู้เช่าอาคาร <input checked="" type="radio"/> ได้รับความยินยอมจากเจ้าของอาคาร		
ชื่อสถานประกอบการ	บริษัท ทดสอบพลังงาน จำกัด (สาขาห้วยขวาง)		
ที่ตั้ง *	62	ห้อง	ชั้น
	อาคาร	หมู่ที่	ซอย
ประชากรภูมิลำเนา	คลอง/แม่น้ำ		
	กรุงเทพมหานคร	ห้วยขวาง	ห้วยขวาง
	10310	022073599	โทรสาร
	pornsak@erc.or.th		



# ส่วนที่ 1 ข้อมูลผู้ประกอบการ

พิกัด \*

13.778299913714061

100.57421868355118

ค้นหาพิกัดจากที่อยู่

จากแผนที่



กดบันทึกเพื่อดำเนินการต่อ

ยืนยันการบันทึกข้อมูล

ตกลง ยกเลิก

## ส่วนที่ 2 ข้อมูลการมอบอำนาจ

### ข้อมูลหนังสือมอบอำนาจให้ทำการแทนตาม พ.ร.บ. การประกอบกิจการพลังงาน พ.ศ. 2550

ผู้มีอำนาจลงนามผูกพันนิติบุคคล (ตามหนังสือรับรองการจดทะเบียนนิติบุคคลตามประมวลกฎหมายแพ่งและพาณิชย์)

จำนวน 1 รายการ ค้นหา...

ลำดับ	ชื่อ-นามสกุล	สัญชาติ	เลขที่ประจำตัวประชาชน/Passport No.
1	นายทดสอบ พลังงาน	ไทย	3830100361657

แสดง 20 รายการ < < < หน้า 1 / 1 > > >

### ผู้รับมอบอำนาจ

[+ เพิ่มข้อมูล](#) [ค้นหาผู้รับมอบอำนาจ](#)

จำนวน 1 รายการ ค้นหา...

ลำดับ	ชื่อ-นามสกุล	อาชีพ/ตำแหน่ง	เลขที่ประจำตัวประชาชน/Passport No.	โทรศัพท์	มือถือ	eMail	แก้ไข
1	นายพลังงาน ทดสอบ	ที่ปรึกษา	3930100399999	022073599	0819999999	pornsak@erc.or.th	<a href="#">✎</a> <a href="#">🗑️</a>

แสดง 20 รายการ < < < หน้า 1 / 1 > > >

### ขอบเขตการมอบอำนาจ

- ยื่นและลงลายมือชื่อในแบบแจ้งการประกอบกิจการพลังงานที่ได้รับการยกเว้นไม่ต้องขอรับใบอนุญาต มาพร้อมกับเอกสารหลักฐานประกอบ ซึ่งรวมถึงกระทู้การอื่นใดที่เกี่ยวข้องจนเสร็จการ
- รับใบรับแจ้งการประกอบกิจการพลังงานที่ได้รับการยกเว้นไม่ต้องขอรับใบอนุญาต
- จัดส่งข้อมูลและรายงานที่เกี่ยวข้องกับการประกอบกิจการพลังงาน ทั้งเอกสารตัวจริงและสำเนาผ่านระบบเครือข่ายคอมพิวเตอร์ของสำนักงาน กพพ.

[ย้อนกลับ](#) [กดบันทึกเพื่อดำเนินการ](#) [ยืนยันการบันทึกข้อมูล](#)

[ตกลง](#) [ยกเลิก](#)



### ส่วนที่ 3 ข้อมูลการประกอบกิจการ

#### ส่วนที่ 3: ข้อมูลการประกอบกิจการพลังงาน

ประเภทอาคารที่ติดตั้งเซลล์แสงอาทิตย์บนหลังคา (จำแนกตามประเภทผู้ใช้ไฟฟ้า) \*

ระดับแรงดันไฟฟ้าที่ซื้อจากระบบ (kV) \*

ระดับแรงดันไฟฟ้าที่ขอเชื่อมโยงกับระบบ-ผลิตไฟฟ้าใช้เอง (kV) \*

กำลังการผลิตติดตั้งรวมของแผงเซลล์แสงอาทิตย์ทั้งหมด (Installed Capacity) (kWp) \*

3.500 kWp

#### แผงเซลล์แสงอาทิตย์ (Photovoltaic Panel)

ชนิด \*

กำลังการผลิตสูงสุดต่อแผง (Wp) \*

จำนวนแผง \*

เครื่องหมายการค้า \*

รุ่น \*

บันทึก

ย้อนกลับ

#### เครื่องแปลงผันไฟฟ้า (Inverter)

เครื่องหมายการค้า \*

รุ่น \*

พิกัดกำลังการผลิตต่อเครื่อง (kW) \*

จำนวนเครื่อง \*

บันทึก

ย้อนกลับ

### ส่วนที่ 3 ข้อมูลการประกอบกิจการ

3) พื้นที่ติดตั้งแผงรวมทั้งสิ้น \*

20.00

ตารางเมตร

4) มูลค่าโครงการทั้งสิ้น (ไม่รวมภาษีมูลค่าเพิ่ม) \*

175,000.00

บาท

รายละเอียดเพิ่มเติม (ถ้ามีโปรดอธิบาย)

ย้อนกลับ

กดบันทึกเพื่อดำเนินการต่อ

ยืนยันการบันทึกข้อมูล

ตกลง

ยกเลิก

## ส่วนที่ 4 เอกสารหลักฐานประกอบ

### ส่วนที่ 4: เอกสารหลักฐานประกอบและคำรับรองของผู้แจ้ง

เอกสารสำคัญหลัก : เอกสารแรกที่ต้องยื่นพร้อมแบบแจ้ง (มีเช่นนั้น สกพ. ขอสงวนสิทธิ์ปฏิเสธการรับแบบแจ้ง)

ลำดับ	ชื่อเอกสาร	ตัวอย่างเอกสาร	แนบไฟล์เอกสาร
1	สำเนาบัตรประจำตัวประชาชนหรือ Passport (แล้วแต่กรณี) ของผู้แจ้ง (กรณีเป็นบุคคลธรรมดา) หรือสำเนาหนังสือรับรองการจดทะเบียนเป็นนิติบุคคล และ วัตถุประสงค์การจัดตั้ง (ไม่เกิน 6 เดือน นับตั้งแต่วันที่ออกหนังสือถึงวันที่ยื่นแบบแจ้ง) (ในกรณีเป็นหนังสือรับรองจดทะเบียนนิติบุคคลต่างประเทศ ต้องมีการรับรองจากสถานทูตหรือกงสุลของประเทศนั้นๆ ในประเทศไทย)		<p>BROWSE FILE</p> <p> หนังสือรับรอง.pdf (3.27 MB)</p>
2	หนังสือมอบอำนาจให้จัดการหรือดำเนินการแทนตาม พ.ร.บ. การประกอบกิจการพลังงาน พ.ศ. 2550 (ตามแบบที่สำนักงานกำหนด)		<p>BROWSE FILE</p> <p> หนังสือมอบอำนาจ.pdf (1.09 MB)</p>
3	สำเนาบัตรประจำตัวประชาชนของผู้มีอำนาจทำการแทน ผู้แทนนิติบุคคล หรือผู้จัดการนิติบุคคล และของผู้รับมอบอำนาจ		<p>BROWSE FILE</p> <p> ผู้มอบ-รับมอบ.pdf (2.09 MB)</p>

เอกสารประกอบอื่นๆ (ภาพถ่ายแผงเซลล์แสงอาทิตย์ และ Inverter ที่ติดตั้งแล้ว ณ อาคารสถานประกอบกิจการที่แจ้ง) ได้จัดส่งเอกสารและข้อมูลเพิ่มเติมต่างๆ มายัง สกพ. แล้วตามรายการดังนี้

BROWSE FILE

\* รองรับไฟล์ .doc, .docx, .xls, .xlsx, .pdf, .txt, .zip, .rar, .png, .gif, .jpg, .jpeg ขนาดไฟล์ไม่เกิน 5 MB สูงสุด 20 ไฟล์

หมายเหตุ : โปรดส่งเอกสารฉบับตัวจริงและสำเนาลงนามรับรองโดยผู้มีอำนาจทำการ พร้อมประทับตรานิติบุคคลและลงวันที่มายัง สกพ. ด้วย หากแนบไฟล์ครบถ้วนถูกต้องและเหมาะสมจะช่วยให้การดำเนินการด้านเอกสารสะดวกรวดเร็วขึ้น



✓ ขอรับรองว่าข้อมูลที่ให้ไว้ในแบบแจ้งนี้ และในเอกสารหลักฐานประกอบเป็นข้อมูลสำคัญที่สุดที่ต้องเป็นจริงทุกประการ  
\*\*\* ทั้งนี้จะนำส่งเอกสารตัวจริง ตามที่ได้แนบไว้ในระบบในวันที่มารับหนังสือรับแจ้ง

ยืนยันความถูกต้องครบถ้วน

หากไม่สามารถกรอกคำขอให้แล้วเสร็จในคราวเดียวระบบจะสร้างเป็นร่างคำขอไว้ให้ โดยสังเกตจากเลขคำขอ “สกพ-ย-RTPV xx/xxxxx (ช)”

## แจ้งยกเว้นประกอบกิจการ Solar เสรีฯ





แจ้งยกเว้นประกอบกิจการ Solar เสรีฯ / รายการยื่นความประสงค์ขอตัดตั้งฯ

รายการแบบแจ้งฯ

+ ยื่นแบบความประสงค์ติดตั้งฯ

จำนวน 2 รายการ

ค้นหา..... 

ลำดับ	เลขคำขอ	วันที่ยื่น	ชื่อผู้ประกอบการ	ชื่อสถานประกอบกิจการ	เขต	จังหวัด	สถานะปัจจุบัน	ประวัติดำเนินการ	รายละเอียด	พิมพ์แบบแจ้งฯ	พิมพ์หนังสือมอบอำนาจ
1	สกพ-ย-RTPV 62/00095 (ช)	12 มี.ค. 2562	บริษัท ทดสอบพลังงาน จำกัด	บริษัท ทดสอบพลังงาน จำกัด (สาขาห้วยขวาง)	เขตที่ 13 (กรุงเทพมหา นคร)	กรุงเทพ มหานคร (พระนคร, พระบรม มหาราช วัง)					
2	สกพ-ย-RTPV 62/00094 (ช)	12 มี.ค. 2562	บริษัท ทดสอบพลังงาน จำกัด	บริษัท ทดสอบพลังงาน จำกัด (สาขาห้วยขวาง)	เขตที่ 13 (กรุงเทพมหา นคร)	กรุงเทพ มหานคร (พระนคร, พระบรม มหาราช วัง)		